

zktime

ZKTime Enterprise

Software avanzado para el control de presencia



Enterprise incorpora nuevas utilidades al sistema de control de presencia, facilitando su manejo y atendiendo una mayor cantidad de casos específicos.

Requisitos mínimos y datos de acceso

Procesador a 800 Mhz con sistema operativo Windows XP, 2000 o superior.

100 Mb de disco duro disponibles y resolución mínima de 1024x768

Tener instalados los prerrequisitos (FrameWork.NET 3.5 o superior)

Trabaja con MySQL y SQL Server.

Permite multiempresa y multiusuario

CARACTERISTICAS

Empleados

Permite almacenar foto y huellas dactilares de los empleados.

Los empleados pueden consultar sus datos vía Web incorporando al programa el módulo Atalaya 2 (se vende por separado) para solicitar y aceptar cambios en datos personales y configuraciones o fichajes.

Importación de empleados desde CSV.

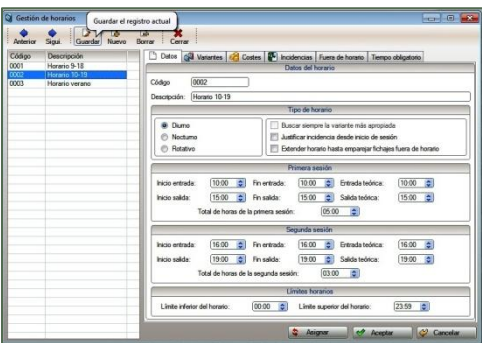
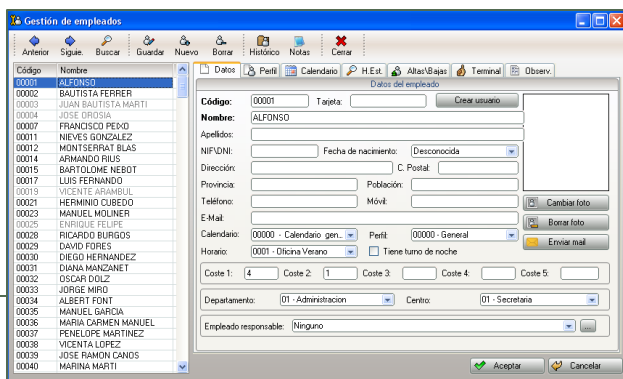

Horarios

Se pueden establecer horarios diurnos, nocturnos, rotativos y flexibles. Controla los costes según los diferentes horarios realizados.

Tiempos de presencia obligatorio, periodos de validez de incidencias y soporte para horarios de más de 24 horas. Posibilidad de forzar horarios para días determinados o marcar horario esperado.

Calendarios

Se pueden definir calendarios públicos y personalizarlos para cada empleado. Admite días con variantes horarias o incidencias (vacaciones, bajas, viajes, etc. ...)

Mejor gestión de calendario incorporando vista anual y comparativa.

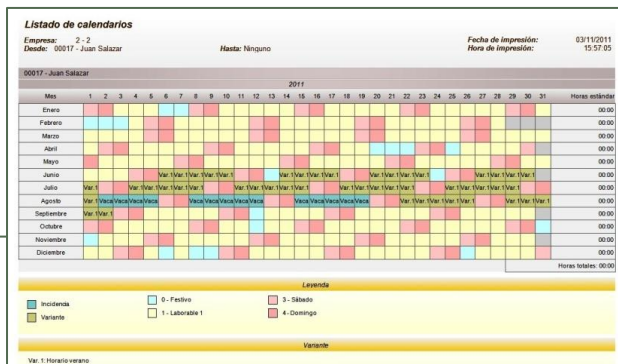

ZKTime Enterprise

Fichajes

Admite redondeos de fichajes, interrupciones de presencia automáticas y salidas con incidencia automática.

Realiza el emparejamiento de fichajes automático, evitando tener que realizar el emparejamiento y cierre de fichajes manualmente.

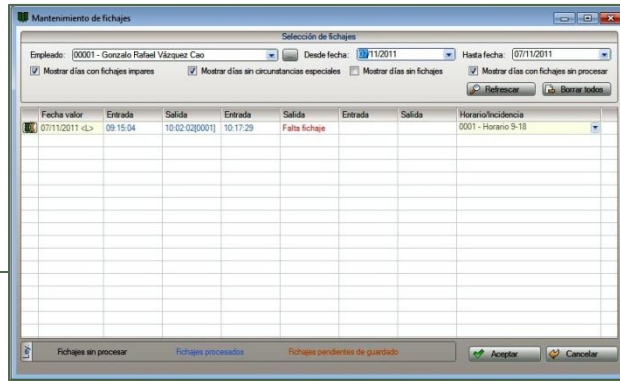

Listado mensual de absentismo

Desde: 00017 - Juan Salazar Hasta: 00017 - Juan Salazar
Desde fecha: 01/01/2011 Hasta fecha: 30/09/2011
Empresa: 2 - 2
Departamento: Todos
Centro: Todos

Fecha de impresión: 03/11/2011
Hora de impresión: 15:49:43

Mes	Horas estándar	Trabajo en oficina	Horas extras	Médicos	Faltas	Bajas	Varios (Pagados)	Absentismo
» 00017 - Juan Salazar								
Enero	152.00	144.00	56.00	00.00	08.00	00.00	00.00	08.00
Febrero	136.00	132.00	32.30	00.00	04.00	00.00	00.00	04.00
Marzo	184.00	184.00	29.00	00.00	00.00	00.00	00.00	00.00
Abril	136.00	136.00	21.00	00.00	00.00	00.00	00.00	00.00
Mayo	176.00	176.00	02.00	00.00	00.00	00.00	00.00	00.00
Junio	160.00	159.30	00.00	00.00	00.30	00.00	00.00	00.30
Julio	168.00	168.00	40.00	00.00	00.00	00.00	00.00	00.00
Total:	1112.00	1099.30	180.30	00.00	12.30	00.00	00.00	12.30

Listados

Simplifica el sistema de informes, haciendo que sea más rápido y permitiendo mayor personalización. Se pueden agregar más columnas a los informes pudiendo realizar cálculos personalizados mediante fórmulas.



Incidencias

Controla incidencias de entrada, salida y mixtas pudiendo elegir si han de contabilizarse o no como tiempo trabajado y hacerlas extensibles a días posteriores.

Costes

Permite definir costes por número de horas o franjas horarias. Maneja diferentes conceptos de coste: horas normales, extras, festivas, etc. ... Costes compensados respecto a cantidad predeterminada de tiempo u horas estándar del trabajador.



Backup

Sistema de backups con soporte para hacer un backup completo o parcial y configurar distintos backups en diferentes periodos de tiempo.

Bolsas

Control de saldo de bolsas permitido. Posibilidad de listar los empleados que excedan del tiempo o veces permitidas para una incidencia.

Varios

Admite establecer toques de sirena.

Idioma

Ingles, español, portugués y croata.

Atalaya 2

Portal web del empleado

Atalaya 2 es un módulo Web compatible exclusivamente con ZKTime Enterprise que permite al empleado consultar sus horarios, fichajes etc. vía Web. También facilita realizar peticiones de vacaciones a través del navegador.

Requisitos mínimos y datos de acceso

- Tener instalado ZKTime Enterprise
- Navegador instalado: Firefox, Chrome y IE7 o superior
- Trabaja con MySQL y SQL Server.
- Permite multiempresa y multiusuario

CARACTERÍSTICAS

- Cada usuario puede visualizar sus fichajes, horas de trabajo, calendarios y costes y los de sus empleados a cargo .
- Posibilita las peticiones de vacaciones, justificación de bajas o de cambio de fichajes.
- Visualización del estado de las peticiones: pendiente, aceptada o rechazada.
- Impresión de listados.

Cost and time report

Empresa	001 - PZO	Empleado	0001 - RUBÉN RAY CUBILLA	Centro	0000 - VERONICA ALONSO LOPEZ	Departamento	0000 - VERONICA ALONSO LOPEZ	Subdepartamento	0000 - VERONICA ALONSO LOPEZ	Wk fichaje	01 - DESPACHO	02 - MANTENIMIENTO	03 - OPERA. MECANICA	04 - OPERA. ELECTRONICA	05 - OPERA. TELECOMUNICACIONES	06 - OPERA. SEGURIDAD	07 - OPERA. SERVICIO AL CLIENTE	08 - OPERA. SERVICIO AL CLIENTE	09 - OPERA. SERVICIO AL CLIENTE	10 - OPERA. SERVICIO AL CLIENTE	11 - OPERA. SERVICIO AL CLIENTE	12 - OPERA. SERVICIO AL CLIENTE	
Fecha	09/09/2011	09/09/2011	09/09/2011	09/09/2011	09/09/2011	09/09/2011	09/09/2011	09/09/2011	09/09/2011	09/09/2011	09/09/2011	09/09/2011	09/09/2011	09/09/2011	09/09/2011	09/09/2011	09/09/2011	09/09/2011	09/09/2011	09/09/2011	09/09/2011	09/09/2011	09/09/2011

Listados

Portal del empleado TALAYA

Fecha	Hora	Usuario	Petición	Estado
07/11/2011	13:05:13	admin	Modificación de datos del empleado 00001 - Rubén ray Cubilla	Pendiente
04/11/2011	13:06:29	admin	Nuevo empleado: 00000	Pendiente
04/11/2011	12:14:59	admin	Modificación de datos del empleado 00002 - Elena ray Cubilla	Pendiente

Peticiones

Portal del empleado TALAYA

Calendario público asignado: 00000 - CALENDARIO COMON

Tipos de día: 0 - Fiestas, 1 - Laborables 1, 2 - Laborables 2, 3 - Sábado, 4 - Domingo, 5 - General

Calendarios

Portal del empleado TALAYA

Fecha de la última captura de fichajes: 04/10/2011 12:04:34

Fecha del último correo realizado: 01/09/2011

Últimos fichajes capturados:

Cód.	Nombre	Fecha	Fichaje	Fichaje	Fichaje	Fichaje	Fichaje
00001	Rubén Ray Cubilla	08/10/2011	09:00	14:00			

Últimas peticiones recibidas:

Fecha	Hora	Usuario	Petición	Estado
07/11/2011	13:05:13	admin	Modificación de datos del empleado 00001 - Rubén Ray Cubilla	Pendiente
04/11/2011	13:06:29	admin	Modificación de datos del empleado 00000	Pendiente
04/11/2011	12:14:59	admin	Modificación de datos del empleado 00002 - Elena ray Cubilla	Pendiente

Resumen